



# Gullkornet

Informasjonsskriv til jordbrukere og skogbrukere i Eidsvoll og Feiring, Nr. 5, oktober 2014

Eidsvoll kommune, kommunal forvaltning, landbruk og geodata, Rådhusgata 1, 2080 Eidsvoll,  
Tlf.: 66 10 70 00 Fax: 66 10 71 11 E-post: [post@eidsvoll.kommune.no](mailto:post@eidsvoll.kommune.no).  
<https://www.eidsvoll.kommune.no>

## REGIONALE MILJØTILSKUDD –RMP-2014

**Søknadsfristen for tilskudd til regionale miljøtiltak for 2014 er 20. oktober.** Det er få endringer i ordningen fra i fjor. Men det skal bemerkes følgende; lett høstharving gjelder kun areal i erosjonsklasse 2 (middels erosjonsutsatt jord), grasdekte vannveger som tilså skal inneholde kløver. Andre grasdekte arealer, gjelder også dråg. Det kan denne søknadsomgangen søkes om; tilskudd til redusert eller ingen jordarbeiding, fangvekster, grasdekte vannveger, vegetasjonssoner, lett høstharving, direktesådd høstkorn, grasdyrking på erosjons- eller flomutsatt areal eller i dråg, ugrasharving (kun på konvensjonelt drevet areal), beiting på bygdenært areal (innmarksbeite), beite på spesielt utvalgte kulturlandskap (ravinebeite i Akershus), skjøtsel av freda kulturminner og kulturmiljøer.



**Det kan søkes om regionale miljøtilskudd elektronisk via AltInn.no (anbefales!).** Du avmerker omsøkte tiltak digitalt via lenke til skogoglandskap.no inne i det elektroniske skjemaet. Søkte du elektronisk RMP i fjor, vil kart med avmerking ligge inne og du får spørsmål om du vil laste opp disse på nytt. Søker du samme tiltak på samme areal, trenger du altså ikke å avmerke tiltakene igjen. Du kan også endre avmerkingen fra i fjor, og for eksempel velge nye tiltak på samme areal eller avmerke nye arealer. **Når du velger avrenningstiltak, husk at Eidsvoll ligger i tiltaksområde «andre områder».**

Dersom du ikke har tilgang til internett, kan du levere papirsøknad. **NB ! Kart med avmerkede tiltak må vedlegges !** Papirskjema og kart kan du få ved henvendelse til landbruksavdelingen. Kart kan også lastes ned fra Skog og Landskap sine hjemmesider og gardskart, <http://gardskart.skogoglandskap.no/>  
Søknadsskjema kan lastes ned fra kommunens hjemmeside: <https://www.eidsvoll.kommune.no/Documents/Eidsvoll%20kommune/Internett/Byggesak,%20regulering%20og%20landbruk/Landbruk/RMP-S%C3%B8knadsskjema-2014.pdf>

Satsene for de ulike RMP- tiltakene er lite endret fra 2013. Tabellen nedenfor viser de viktigste satsene. **OBS ! Satsene for avrenningstiltak gjelder tiltak i «andre områder», som Eidsvoll ligger i.**

Tiltak	Sats, kr pr dekar/ m/ stk
Avrenningstiltak,, andre områder:	
Redusert/ ingen jordarbeiding:	
Erosjonsklasse 2	70
Erosjonsklasse 3	120
Erosjonsklasse 4	150
Fangvekster	90
Direktesådd høstkorn	100
Ugrasharving <sup>1</sup>	30
Kulturlandskaptiltak:	
Beiting på lokalt verdifulle jordbrukslandskap:	
Bygdenært areal	120 kr pr dyreenhet <sup>5</sup> eller 60 kr pr dekar

Areal med spesielle verdier (ravinebeiter)	500 kr pr dyreenhet eller 250 kr pr dekar
Skjøtsel av slåttemark <sup>2</sup>	
Skjøtsel av gravminne <sup>3</sup>	500 pr stk
Vedlikehold av ferdelsårer i jordbrukslandskapet <sup>4</sup>	5 kr pr m
Skjøtsel av bakkemurer/steingjerder	15 kr pr m
Trerekker/ alleèr	30 kr pr m

1. Gjelder kun på konvensjonelt drevet areal.

2. Slåttemarka må være registrert i naturdatabasen hos Miljødirektoratet (kart via Skog og Landskap).

3. Fornminne, automatisk freda etter kulturminnevernloven.

4. Gjelder ferdselsårer som tidligere har fått SMIL-midler.

5. Oppgi det faktiske antall dyr på beite, jfr søknad om produksjonstilskudd.

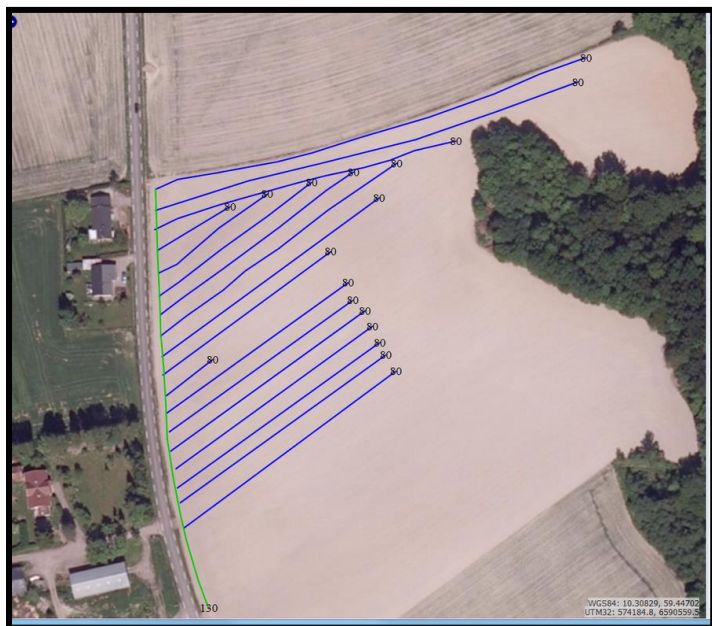

## TILSKUDD TIL DRENERING AV JORDBRUKSJORD 2014- SØKNADSRIST 1. NOVEMBER

Vi minner om muligheten til å søke om tilskudd til drenering i 2014.

Søknadsskjema med miljøplan trinn 2 kan fås ved henvendelse til landbrukavdelingen eller lastes ned via lenka på <https://www.eidsvoll.kommune.no>:

<https://www.eidsvoll.kommune.no/Document/s/Eidsvoll%20kommune/Internett/Byggesak,%20regulering%20og%20landbruk/Landbruk/SLF-s%C3%B8knad%20om%20tilskudd%20til%20drenering%20med%20milj%C3%B8plan2.pdf>

Til søknaden vedlegges kart over berørt areal med inntegnet planlagt grøftesystem (samlegrøfter, sugegrøfter, utløp og evt. kummer). Tilskuddssatsene er som i 2013; 1000 kr pr daa ved systematisk grøfting, eller 15 kr pr løpemeter ved usystematisk grøfting, begrenset oppad til 1000 kr pr dekar berørt areal. Det er fremdeles bra med midler igjen for 2014, så førstemann til mølla osv....

Husk at en god drenering er det beste grunnlaget for all jordbruksproduksjon.

## INVITASJON TIL ØKO-BØNDER OG - FOREDLERE

I oktober arrangeres regionale møter om økologisk landbruk.

Målgruppen er bønder som har økologisk produksjon på gården og foredlere/selgere av økologiske matprodukter.

- For Øvre Romerike: møte på Kringler gård Maura, Nannestad, den 20.oktober kl. 19.00-21.00
- For Nedre Romerike: møte på Aaraas gård, Skedsmo, den 28.oktober kl. 19.00 – 21.00

Økologisk mat er i god utvikling for tiden. Etterspørselen stiger, flere kunder ønsker økologiske produkter. Oslomarkedet er stort og mulighetene mange.

Hva kan vi bidra med for å styrke den økologiske produksjonen i våre to fylker Oslo og Akershus? - Sammen og hver for seg. Hva skal til for å møte den økende etterspørselen? Påmelding på fylkesmannens nettsider eller til [fmoaemf@fylkesmannen.no](mailto:fmoaemf@fylkesmannen.no). Kontaktperson: [Ellen Marie Forsberg](#), Tlf: 22 00 36 92

**VI ØNSKER ALLE EN FORTSATT FLOTT HØST OG INNHØSTING**